

PLANTA PRIMERA

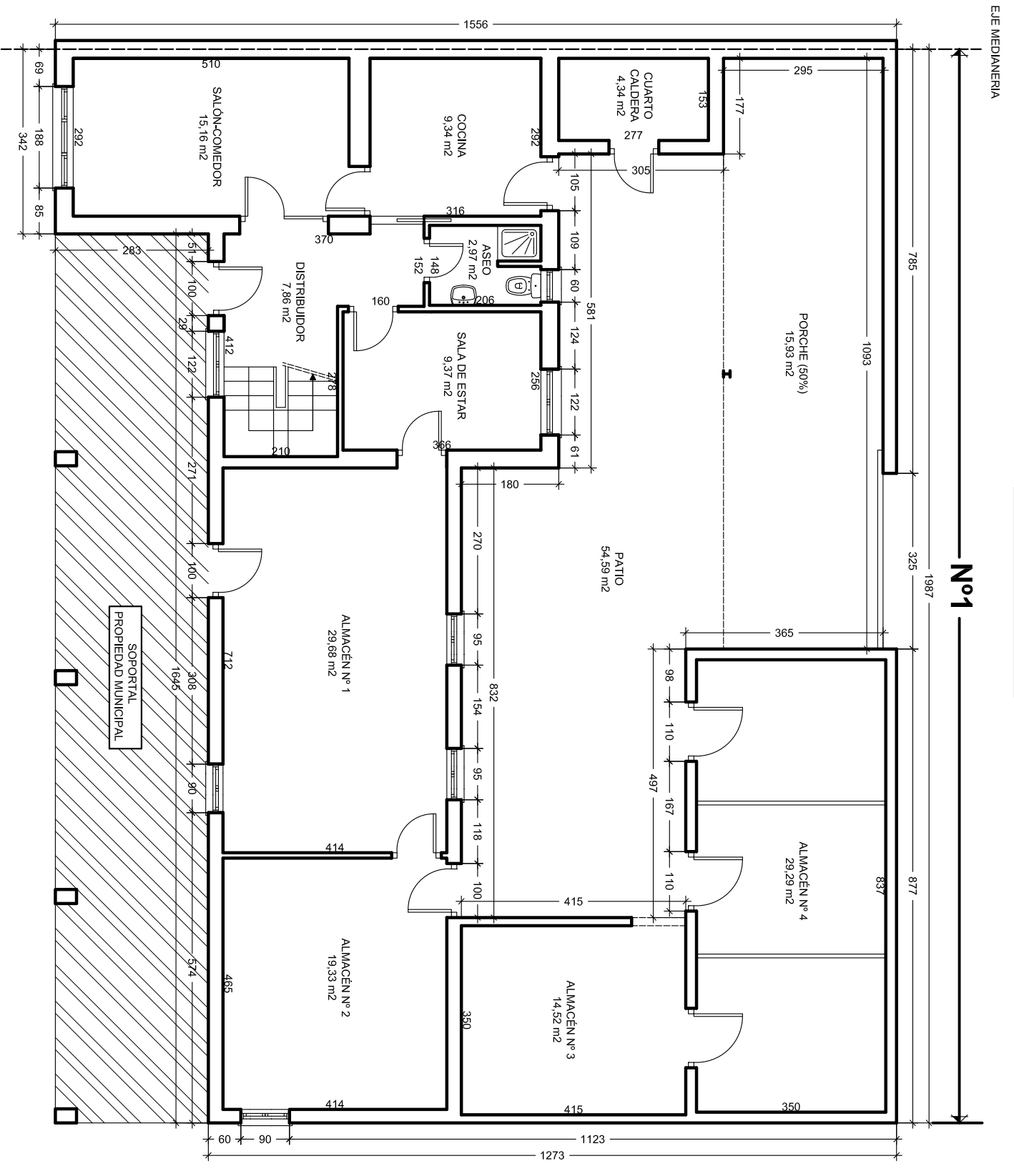

PLANTA BAJA

PLAZA DEL CAUDILLO

PROPIEDAD	DENOMINACIÓN	SUPERFICIE SOLAR	SUPERFICIE CONSTRUIDA	OCCUPACIÓN	EDIFICABILIDAD
JOSÉ MARIA GARCÍA PERALTA Y NOELIA GARCÍA PERALTA	FINCA INICIAL	262,62 m ²	262,42 m ²	---	0,999
	PLANTA BAJA	---	190,27 m ²	80,00%	---
	PLANTA PRIMERA	---	72,15 m ²	27,47%	---



EJE MEDIANERA CALLE JOSÉ ANTONIO

Nº1

ESTUDIO DE DETALLE DE PARCELACION DE SOLAR Y ORDENACION DE VOLUMENES Y EDIFICABILIDADES PLAZA DEL CAUDILLO Nº1
 NUEVO AMATOS-CALVARRASA DE ABAJO (SALAMANCA)
 PROMOTOR: JOSE MARIA GARCIA PERALTA
 NOELIA GARCIA PERALTA

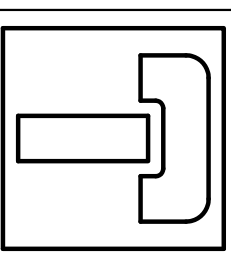

FINCA INICIAL. PLANO ESTADO ACTUAL
 ESTRUCTURA DE LA PROPIEDAD

1-2

MARZO-2010

031003(AG)

1:100

moises gomez crego
 arquitecto

Toro . 50 . atico 37002 . SALAMANCA
 Tfn.: 923 218 361 Fax.: 923 210 024
 E_mail: moises@estudiogc.com

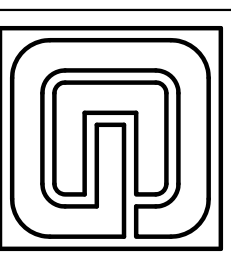

EL PRESENTE DOCUMENTO ES COPIA DE SU ORIGINAL DEL QUE ES AUTOR EL ARQUITECTO D. MOISES GOMEZ CREGO. SU UTILIZACION TOTAL O PARCIAL, ASI COMO CUALQUIER REPRODUCCION O CESION A TERCEROS, REQUERIRA LA PREVIA AUTORIZACION EXPRESA DE SU AUTOR QUEDANDO EN TODO CASO PROHIBIDA CUALQUIER MODIFICACION UNILATERAL DEL MISMO.